

PROVINCIA DI TORINO
COMUNE DI RIVAROLO C.SE

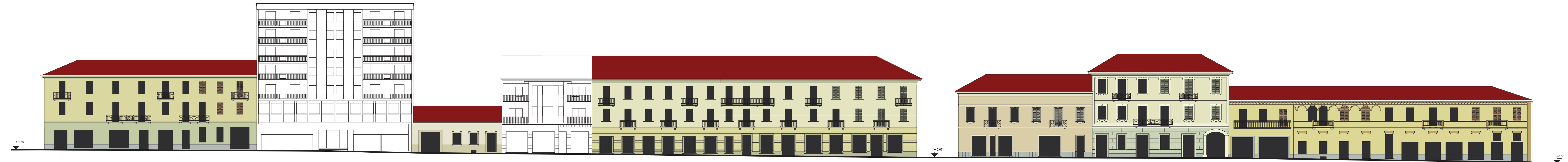

IDENTIFICAZIONE PLANIMETRICA

PIANO DEL COLORE E DELL'ARREDO URBANO



CORSO TORINO LATO SINISTRO

TAVOLA: 4
OGGETTO: prospetto C.so Torino lato sinistro - scala 1:200
DATA: ottobre 2001
PROGETTO: dott. arch. **Francesco DIEMOZ** - dott. arch. **Daniele VAULA**
dott. arch. **Antonio BESSO MARCHEIS**
COLLAB.: geom. Roberto PERINO - arch. Silvia GIANADA